

## Boletín Agrometeorológico del 6 al 9 de septiembre de 2024

|  | Salida y puesta de sol |               |               |  | Fase Lunar     |
|--|------------------------|---------------|---------------|--|----------------|
|  | Sábado                 | Domingo       | Lunes         |  | Sábado / Lunes |
|  | Salida: 05:51          | Salida: 05:51 | Salida: 05:52 |  | Luna Nueva     |
|  | Puesta: 18:11          | Puesta: 18:10 | Puesta: 18:09 |  |                |

De acuerdo al análisis agrometeorológico para este fin e inicio de semana, el Centro de Información Estratégica Agropecuaria identificó los cultivos expuestos a daños por la amenaza de lluvias. Las zonas expuestas pueden visualizarse en el siguiente mapa.

**Cultivos monitoreados por condiciones meteorológicas  
(06 al 09 de septiembre 2024)**

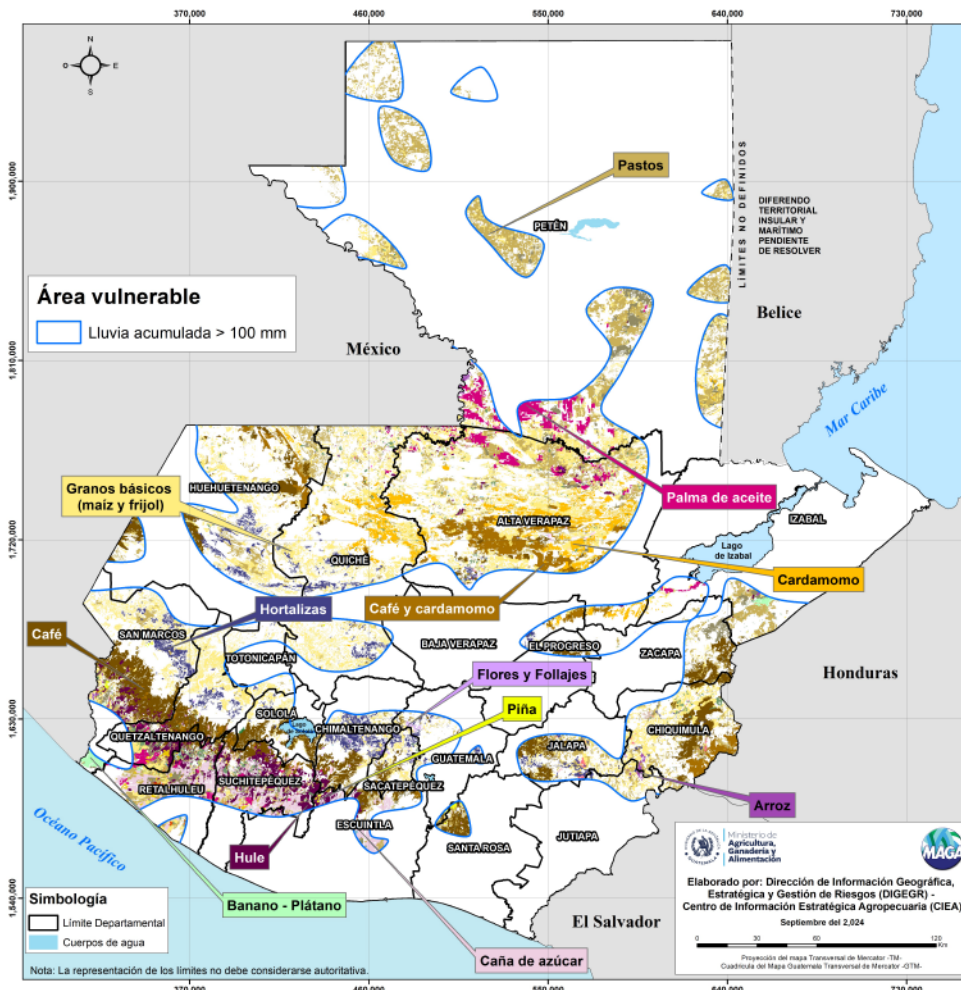

En estas áreas (271 municipios) el MAGA mantendrá monitoreo constante ante posibles daños a cultivos (café, maíz, frijol, hortalizas, cardamomo, banano, piña, arroz, plátano, flores, hule, follajes, caña de azúcar, palma de aceite y pastos), especialmente por amenaza a lluvias en los municipios de San Pedro Carchá, Cobán, Fray Bartolomé De Las Casas, Chisec, El Chal, Raxruhá y Cahabón del departamento de Alta Verapaz; San Luis, La Libertad, San Andrés y Sayaxché de Petén; Ixcán y Uspantán de Quiché; Barillas de Huehuetenango; Retalhuleu de Retalhuleu; Esquipulas de Chiquimula y Los Amates de Izabal.

## Condiciones Esperadas

Se prevén condiciones húmedas e inestables con lluvias de tipo temporal que persistirán el sábado en varias regiones del país. Aunque se espera una mejora en las condiciones atmosféricas a partir del domingo, las lluvias continuarán afectando principalmente a los departamentos fronterizos con México, con acumulaciones que podrían superar los 100 milímetros diarios. Además, aunque las lluvias temporales cesen, las lluvias con actividad eléctrica en horas de la tarde y noche seguirán presentes en diferentes regiones del país debido a la humedad residual y a las altas temperaturas. Esta situación podría agravar la saturación del suelo en diversas áreas, incrementando el riesgo de desbordamientos y daños en territorios agrícolas. Se recomienda a los agricultores y a las autoridades locales tomar las medidas preventivas necesarias para mitigar posibles impactos adversos en la producción agrícola y en la infraestructura local.

Pronóstico del acumulado de lluvia (mm) del 06 al 09 de septiembre 2024  
República de Guatemala

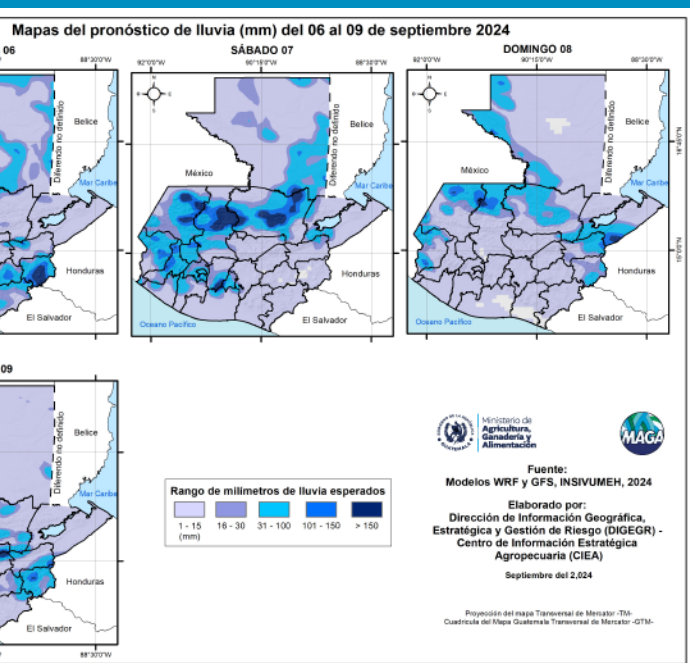
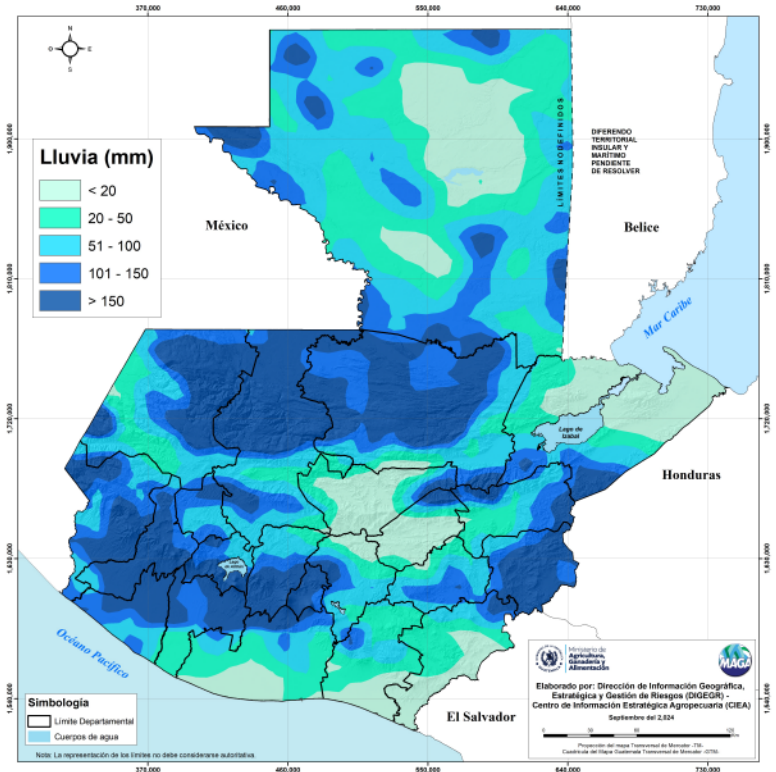

En los siguientes mapas se observa la posibilidad de lluvia, los mayores acumulados se pueden presentar en los departamentos de Quetzaltenango, Sololá, Quiché, Sacatepéquez, Suchitepéquez, Chimaltenango, Chiquimula, Retalhuleu y Huehuetenango.



## Índice de Vegetación de Diferencia Normalizada (NDVI)

Se prevén condiciones húmedas e inestables con lluvias de tipo temporal que persistirán el sábado en varias regiones del país. Aunque se espera una mejora en las condiciones atmosféricas a partir del domingo, las lluvias continuarán afectando principalmente a los departamentos fronterizos con México, con acumulaciones que podrían superar los 100 milímetros diarios. Además, aunque las lluvias temporales cesen, las lluvias con actividad eléctrica en horas de la tarde y noche seguirán presentes en diferentes regiones del país debido a la humedad residual y a las altas temperaturas. Esta situación podría agravar la saturación del suelo en diversas áreas, incrementando el riesgo de desbordamientos y daños en territorios agrícolas. Se recomienda a los agricultores y a las autoridades locales tomar las medidas preventivas necesarias para mitigar posibles impactos adversos en la producción agrícola y en la infraestructura local.

### Anomalia semanal del Índice de Vegetación de Diferencia Normalizada (NDVI) Al 04 de septiembre del 2024 en territorios agrícolas. República de Guatemala

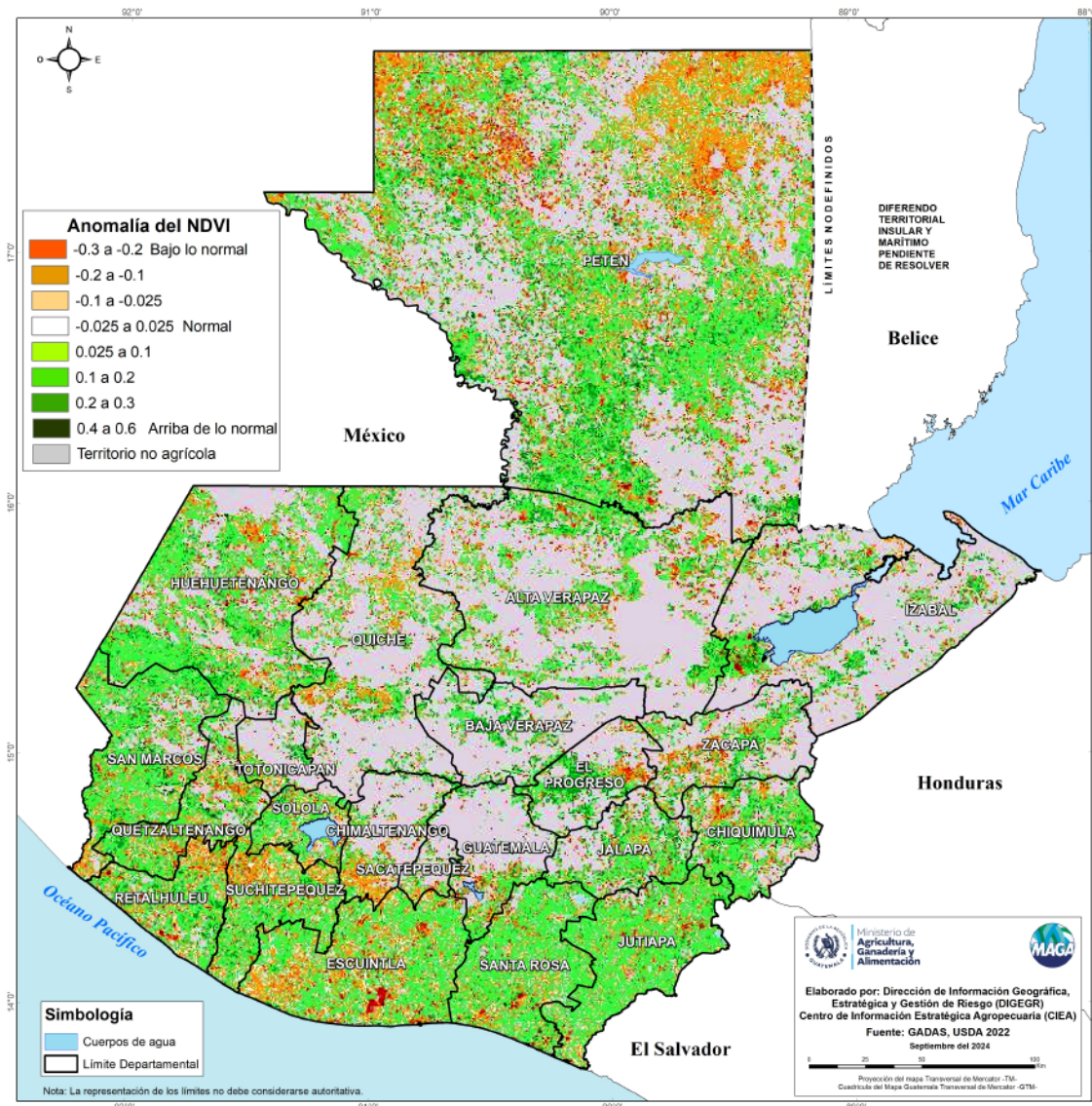

## Humedad del suelo capa arable

Según el mapa de porcentaje de humedad del suelo en territorios agrícolas los departamentos que presentan mayor saturación del suelo (arriba del 75%, en color azul) en la capa arable (superior: 0 – 30 cm) del suelo son: desde el sur hasta el centro de Petén, el noreste de Huehuetenango, norte de Quiché, oeste de Izabal, este de Alta Verapaz, norte de Jutiapa, sur de Chiquimula, sur de San Marcos y Retalhuleu. En comparación con la semana anterior, el contenido de humedad en el territorio agrícola ha aumentado gradualmente. En áreas ya saturadas, se recomienda revisar los canales de drenaje. En zonas con menor humedad en el suelo (identificadas por colores amarillo y café), es aconsejable conservar la humedad residual mediante técnicas como el mulching o acolchado del suelo, especialmente si se trata de suelos con texturas gruesas, como los arenosos.

### Porcentaje de humedad en el suelo (Capa Superior) 06 de septiembre 2024 En territorios agrícolas de la República de Guatemala

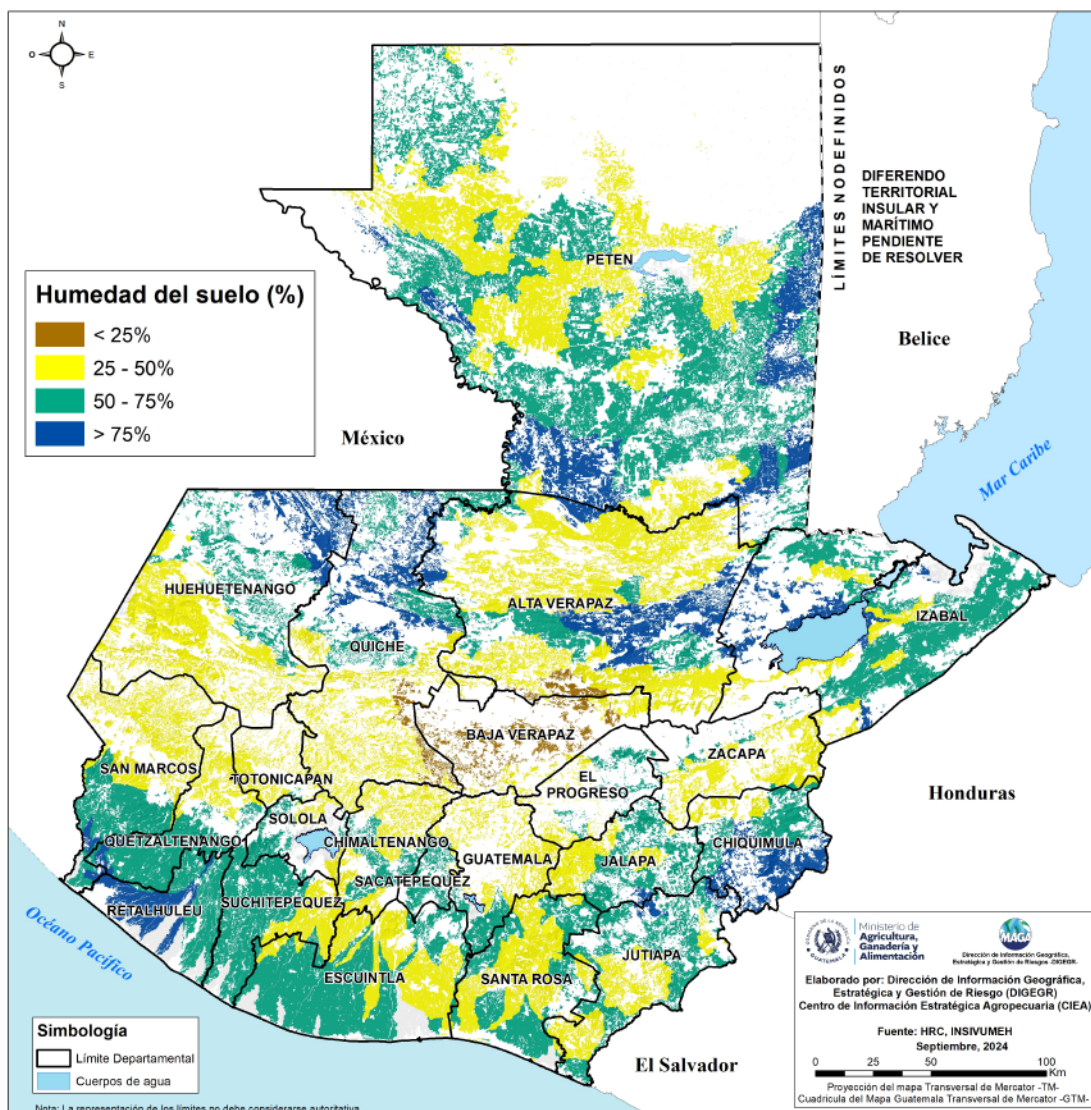



**Condiciones por regiones**

**Sábado - Lunes**

**Región Franja Transversal del Norte**

**14°C** Min **26°C** Max

| NUBOSIDAD  | VIENTO Km/h   | PRECIPITACIÓN (mm)   | TEMPERATURA °C  |
|--|---|--|---|
| <p>Mañana</p> <p>Nubosidad dispersa a Nublados parciales a totales</p> | <p>Mañana</p> <p>Proveniente<br/><b>Calma</b><br/>Velocidad<br/><b>Calma</b></p>  | <p>Mañana</p> <p>Niebla. Niebla y lloviznas al amanecer.</p>   | <p>Mañana</p> <p><b>14°C</b>   <b>16°C</b></p>  |
| <p>Tarde</p> <p>Nubosidad dispersa a Nublados parciales a totales</p>  | <p>Tarde</p> <p>Proveniente<br/><b>Noreste</b><br/>Velocidad<br/><b>Leve</b></p>  | <p>Tarde</p> <p>Lluvias y/o lloviznas moderadas a fuertes.</p> | <p>Tarde</p> <p><b>22°C</b>   <b>24°C</b><br/>Restablecimiento gradual de temperaturas desde el domingo<br/><b>24°C</b>   <b>26°C</b></p> |
| <p>Noche</p> <p>Nubosidad dispersa a Nublados parciales a totales</p>  | <p>Noche</p> <p>Proveniente<br/><b>Variable</b><br/>Velocidad<br/><b>Leve</b></p> | <p>Noche</p> <p>Lluvias y/o lloviznas moderadas a fuertes.</p> | <p>Noche</p> <p><b>19°C</b>   <b>21°C</b></p>   |

**Observaciones**  
Condiciones húmedas e inestables con presencia de lluvias moderadas a fuertes, con un leve restablecimiento en las temperaturas diurnas a partir del domingo.

**Cultivos Vulnerables en constante monitoreo**  
Granos básicos (maíz y frijol), pastos, cardamomo y café.

**Sábado - Lunes**

**Región Caribe**

**23°C** Min **32°C** Max

| NUBOSIDAD  | VIENTO Km/h   | PRECIPITACIÓN (mm)   | TEMPERATURA °C  |
|--|---|--|---|
| <p>Mañana</p> <p>Nubosidad dispersa a Nublados parciales a totales</p> | <p>Mañana</p> <p>Proveniente<br/><b>Calma</b><br/>Velocidad<br/><b>Calma</b></p>  | <p>Mañana</p> <p>Neblina</p>                               | <p>Mañana</p> <p><b>23°C</b>   <b>25°C</b></p>  |
| <p>Tarde</p> <p>Nubosidad dispersa a Nublados parciales a totales</p>  | <p>Tarde</p> <p>Proveniente<br/><b>Noroeste</b><br/>Velocidad<br/><b>Leve</b></p> | <p>Tarde</p> <p>Lluvias leves ocasionalmente moderadas</p> | <p>Tarde</p> <p><b>28°C</b>   <b>30°C</b><br/>Restablecimiento gradual de temperaturas desde el domingo<br/><b>30°C</b>   <b>32°C</b></p> |
| <p>Noche</p> <p>Nubosidad dispersa a Nublados parciales a totales</p>  | <p>Noche</p> <p>Proveniente<br/><b>Noroeste</b><br/>Velocidad<br/><b>Leve</b></p> | <p>Noche</p> <p>Lluvias leves ocasionalmente moderadas</p> | <p>Noche</p> <p><b>25°C</b>   <b>27°C</b></p>   |

**Observaciones**  
Se espera un ambiente húmedo con presencia de lluvias leves ocasionalmente moderadas.

**Cultivos Vulnerables**  
Pastos, Banano - Plátano, palma de aceite y granos básicos (maíz y frijol).

**Condiciones por regiones**

**Sábado - Lunes**

**Región Pacífico**

**24°C** Min **34°C** Max

| NUBOSIDAD  | VIENTO Km/h   | PRECIPITACIÓN (mm)   | TEMPERATURA °C   |
|--|---|--|--|
| <p>Mañana</p> <p>Nubosidad dispersa a nublados parciales a totales (Viernes)</p> | <p>Mañana</p> <p>Proveniente <b>Calma</b></p> <p>Velocidad <b>Calma</b></p> | <p>Mañana</p> <p>Lloviznas al amanecer del viernes</p>           | <p>Mañana</p> <p><b>24°C</b>   <b>26°C</b></p>   |
| <p>Tarde</p> <p>Nubosidad dispersa a nublados parciales a totales</p>            | <p>Tarde</p> <p>Proveniente <b>Sur</b></p> <p>Velocidad <b>Leve</b></p>     | <p>Tarde</p> <p>Lluvia y/o lloviznas con actividad eléctrica</p> | <p>Tarde</p> <p><b>28°C</b>   <b>30°C</b><br/>Restablecimiento gradual de temperaturas desde el domingo</p> <p><b>32°C</b>   <b>34°C</b></p> |
| <p>Noche</p> <p>Nubosidad dispersa a nublados parciales a totales</p>            | <p>Noche</p> <p>Proveniente <b>Sur</b></p> <p>Velocidad <b>Calma</b></p>    | <p>Noche</p> <p>Lluvia y/o lloviznas con actividad eléctrica</p> | <p>Noche</p> <p><b>27°C</b>   <b>29°C</b></p>  |

**Observaciones**  
Para el sábado, se esperan condiciones húmedas e inestables, con abundante nubosidad y lloviznas intermitentes. Se prevé una mejoría en las condiciones del tiempo para el domingo, por lo que las temperaturas diurnas iniciarán a restablecerse de manera moderada. Es importante destacar que las lluvias acompañadas de actividad eléctrica prevalecerán durante las tardes y noches del domingo y lunes.

**Cultivos Vulnerables**  
Caña de azúcar, pastos, granos básicos y café.

**Sábado - Lunes**

**Región Petén**

**23°C** Min **32°C** Max

| NUBOSIDAD  | VIENTO Km/h   | PRECIPITACIÓN (mm)  | TEMPERATURA °C   |
|--|---|---|--|
| <p>Mañana</p> <p>Nubosidad dispersa a nublados parciales a totales</p> | <p>Mañana</p> <p>Proveniente <b>Noreste</b></p> <p>Velocidad <b>Calma</b></p> | <p>Mañana</p> <p>Posibles lloviznas al amanecer</p>   | <p>Mañana</p> <p><b>23°C</b>   <b>25°C</b></p>   |
| <p>Tarde</p> <p>Nubosidad dispersa a nublados parciales a totales</p>  | <p>Tarde</p> <p>Proveniente <b>Noreste</b></p> <p>Velocidad <b>Leve</b></p>   | <p>Tarde</p> <p>Lluvias y/o lloviznas, esperando los acumulados más fuertes sobre los departamentos fronterizos con México.</p> | <p>Tarde</p> <p><b>27°C</b>   <b>29°C</b><br/>Restablecimiento gradual de temperaturas desde el domingo</p> <p><b>30°C</b>   <b>32°C</b></p> |
| <p>Noche</p> <p>Nubosidad dispersa a nublados parciales a totales</p>  | <p>Noche</p> <p>Proveniente <b>Noreste</b></p> <p>Velocidad <b>Leve</b></p>   | <p>Noche</p> <p>Lluvias y/o lloviznas, esperando los acumulados más fuertes sobre los departamentos fronterizos con México.</p> | <p>Noche</p> <p><b>28°C</b>   <b>30°C</b></p>  |

**Observaciones**  
Neblina al amanecer con lloviznas, abundante nubosidad con lluvias intermitentes, de moderadas a ocasionalmente fuertes. Se espera una mejora en las condiciones del domingo hacia el este del departamento, pero las lluvias continuarán en los municipios fronterizos con México.

**Cultivos Vulnerables**  
Pastos, granos básicos, palma de aceite y pastos.



**Condiciones por regiones**

**Sábado - Lunes**

**Región Valles de Oriente**

**19°C** Min **31°C** Max

| NUBOSIDAD   | VIENTO Km/h  | PRECIPITACIÓN (mm)  | TEMPERATURA °C  |                                 |                           |               |               |             |             |             |             |              |              |             |             |             |             |             |             |             |             |              |              |             |             |             |             |
|---|--|---|---|---------------------------------|---------------------------|---------------|---------------|-------------|-------------|-------------|-------------|--------------|--------------|-------------|-------------|-------------|-------------|-------------|-------------|-------------|-------------|--------------|--------------|-------------|-------------|-------------|-------------|
| <p><b>Mañana</b></p> <p>Nubosidad dispersa a nublados parciales a totales</p> | <p><b>Mañana</b></p> <p>Proveniente <b>Calma</b></p> <p>Velocidad <b>Calma</b></p> | <p><b>Mañana</b></p> <p>Neblina. Lloviznas al amanecer del sábado.</p>                                  | <table border="1"> <tr> <td><b>Sur de Valles de Oriente</b></td> <td><b>Cuenca del Motagua</b></td> </tr> <tr> <td><b>Mañana</b></td> <td><b>Mañana</b></td> </tr> <tr> <td><b>19°C</b></td> <td><b>23°C</b></td> </tr> <tr> <td><b>21°C</b></td> <td><b>25°C</b></td> </tr> <tr> <td><b>Tarde</b></td> <td><b>Tarde</b></td> </tr> <tr> <td><b>24°C</b></td> <td><b>26°C</b></td> </tr> <tr> <td><b>26°C</b></td> <td><b>28°C</b></td> </tr> <tr> <td><b>26°C</b></td> <td><b>29°C</b></td> </tr> <tr> <td><b>28°C</b></td> <td><b>31°C</b></td> </tr> <tr> <td><b>Noche</b></td> <td><b>Noche</b></td> </tr> <tr> <td><b>25°C</b></td> <td><b>26°C</b></td> </tr> <tr> <td><b>27°C</b></td> <td><b>28°C</b></td> </tr> </table> | <b>Sur de Valles de Oriente</b> | <b>Cuenca del Motagua</b> | <b>Mañana</b> | <b>Mañana</b> | <b>19°C</b> | <b>23°C</b> | <b>21°C</b> | <b>25°C</b> | <b>Tarde</b> | <b>Tarde</b> | <b>24°C</b> | <b>26°C</b> | <b>26°C</b> | <b>28°C</b> | <b>26°C</b> | <b>29°C</b> | <b>28°C</b> | <b>31°C</b> | <b>Noche</b> | <b>Noche</b> | <b>25°C</b> | <b>26°C</b> | <b>27°C</b> | <b>28°C</b> |
| <b>Sur de Valles de Oriente</b>   | <b>Cuenca del Motagua</b>  |   |   |                                 |                           |               |               |             |             |             |             |              |              |             |             |             |             |             |             |             |             |              |              |             |             |             |             |
| <b>Mañana</b>   | <b>Mañana</b>  |   |   |                                 |                           |               |               |             |             |             |             |              |              |             |             |             |             |             |             |             |             |              |              |             |             |             |             |
| <b>19°C</b>   | <b>23°C</b>  |   |   |                                 |                           |               |               |             |             |             |             |              |              |             |             |             |             |             |             |             |             |              |              |             |             |             |             |
| <b>21°C</b>   | <b>25°C</b>  |   |   |                                 |                           |               |               |             |             |             |             |              |              |             |             |             |             |             |             |             |             |              |              |             |             |             |             |
| <b>Tarde</b>  | <b>Tarde</b>   |   |   |                                 |                           |               |               |             |             |             |             |              |              |             |             |             |             |             |             |             |             |              |              |             |             |             |             |
| <b>24°C</b>   | <b>26°C</b>  |   |   |                                 |                           |               |               |             |             |             |             |              |              |             |             |             |             |             |             |             |             |              |              |             |             |             |             |
| <b>26°C</b>   | <b>28°C</b>  |   |   |                                 |                           |               |               |             |             |             |             |              |              |             |             |             |             |             |             |             |             |              |              |             |             |             |             |
| <b>26°C</b>   | <b>29°C</b>  |   |   |                                 |                           |               |               |             |             |             |             |              |              |             |             |             |             |             |             |             |             |              |              |             |             |             |             |
| <b>28°C</b>   | <b>31°C</b>  |   |   |                                 |                           |               |               |             |             |             |             |              |              |             |             |             |             |             |             |             |             |              |              |             |             |             |             |
| <b>Noche</b>  | <b>Noche</b>   |   |   |                                 |                           |               |               |             |             |             |             |              |              |             |             |             |             |             |             |             |             |              |              |             |             |             |             |
| <b>25°C</b>   | <b>26°C</b>  |   |   |                                 |                           |               |               |             |             |             |             |              |              |             |             |             |             |             |             |             |             |              |              |             |             |             |             |
| <b>27°C</b>   | <b>28°C</b>  |   |   |                                 |                           |               |               |             |             |             |             |              |              |             |             |             |             |             |             |             |             |              |              |             |             |             |             |
| <p><b>Tarde</b></p> <p>Nubosidad dispersa a nublados parciales a totales</p>  | <p><b>Tarde</b></p> <p>Proveniente <b>Noreste</b></p> <p>Velocidad <b>Leve</b></p> | <p><b>Tarde</b></p> <p>Lluvias y/o lloviznas leves ocasionalmente moderadas para el domingo y lunes</p> |   |                                 |                           |               |               |             |             |             |             |              |              |             |             |             |             |             |             |             |             |              |              |             |             |             |             |
| <p><b>Noche</b></p> <p>Nubosidad dispersa a nublados parciales a totales</p>  | <p><b>Noche</b></p> <p>Proveniente <b>Noreste</b></p> <p>Velocidad <b>Leve</b></p> | <p><b>Noche</b></p> <p>Lluvias y/o lloviznas leves ocasionalmente moderadas para el domingo y lunes</p> |   |                                 |                           |               |               |             |             |             |             |              |              |             |             |             |             |             |             |             |             |              |              |             |             |             |             |

**Observaciones**  
Neblina al amanecer en zonas de montaña con posibles lloviznas al amanecer del sábado. Se prevén lluvias moderadas para el domingo y lunes.

**Cultivos Vulnerables**  
Café, granos básicos (maíz y frijol), pastos y café con asocio de banano.

**Sábado - Lunes**

**Regiones del Altiplano Central y Occidente**

**10°C** Min **28°C** Max

| NUBOSIDAD   | VIENTO Km/h   | PRECIPITACIÓN (mm)  | TEMPERATURA °C  |                          |                  |               |               |             |             |             |             |              |              |             |             |             |             |             |             |             |             |              |              |             |             |             |             |
|---|---|---|---|--------------------------|------------------|---------------|---------------|-------------|-------------|-------------|-------------|--------------|--------------|-------------|-------------|-------------|-------------|-------------|-------------|-------------|-------------|--------------|--------------|-------------|-------------|-------------|-------------|
| <p><b>Mañana</b></p> <p>Nubosidad dispersa a nublados parciales a totales</p> | <p><b>Mañana</b></p> <p>Proveniente <b>Norte</b></p> <p>Velocidad <b>Leve</b></p> | <p><b>Mañana</b></p> <p>Niebla. Lloviznas al amanecer del viernes.</p>  | <table border="1"> <tr> <td><b>Altiplano Central</b></td> <td><b>Occidente</b></td> </tr> <tr> <td><b>Mañana</b></td> <td><b>Mañana</b></td> </tr> <tr> <td><b>17°C</b></td> <td><b>10°C</b></td> </tr> <tr> <td><b>19°C</b></td> <td><b>13°C</b></td> </tr> <tr> <td><b>Tarde</b></td> <td><b>Tarde</b></td> </tr> <tr> <td><b>23°C</b></td> <td><b>20°C</b></td> </tr> <tr> <td><b>25°C</b></td> <td><b>24°C</b></td> </tr> <tr> <td><b>25°C</b></td> <td><b>25°C</b></td> </tr> <tr> <td><b>27°C</b></td> <td><b>28°C</b></td> </tr> <tr> <td><b>Noche</b></td> <td><b>Noche</b></td> </tr> <tr> <td><b>20°C</b></td> <td><b>16°C</b></td> </tr> <tr> <td><b>22°C</b></td> <td><b>18°C</b></td> </tr> </table> | <b>Altiplano Central</b> | <b>Occidente</b> | <b>Mañana</b> | <b>Mañana</b> | <b>17°C</b> | <b>10°C</b> | <b>19°C</b> | <b>13°C</b> | <b>Tarde</b> | <b>Tarde</b> | <b>23°C</b> | <b>20°C</b> | <b>25°C</b> | <b>24°C</b> | <b>25°C</b> | <b>25°C</b> | <b>27°C</b> | <b>28°C</b> | <b>Noche</b> | <b>Noche</b> | <b>20°C</b> | <b>16°C</b> | <b>22°C</b> | <b>18°C</b> |
| <b>Altiplano Central</b>  | <b>Occidente</b>  |   |   |                          |                  |               |               |             |             |             |             |              |              |             |             |             |             |             |             |             |             |              |              |             |             |             |             |
| <b>Mañana</b>   | <b>Mañana</b>   |   |   |                          |                  |               |               |             |             |             |             |              |              |             |             |             |             |             |             |             |             |              |              |             |             |             |             |
| <b>17°C</b>   | <b>10°C</b>   |   |   |                          |                  |               |               |             |             |             |             |              |              |             |             |             |             |             |             |             |             |              |              |             |             |             |             |
| <b>19°C</b>   | <b>13°C</b>   |   |   |                          |                  |               |               |             |             |             |             |              |              |             |             |             |             |             |             |             |             |              |              |             |             |             |             |
| <b>Tarde</b>  | <b>Tarde</b>  |   |   |                          |                  |               |               |             |             |             |             |              |              |             |             |             |             |             |             |             |             |              |              |             |             |             |             |
| <b>23°C</b>   | <b>20°C</b>   |   |   |                          |                  |               |               |             |             |             |             |              |              |             |             |             |             |             |             |             |             |              |              |             |             |             |             |
| <b>25°C</b>   | <b>24°C</b>   |   |   |                          |                  |               |               |             |             |             |             |              |              |             |             |             |             |             |             |             |             |              |              |             |             |             |             |
| <b>25°C</b>   | <b>25°C</b>   |   |   |                          |                  |               |               |             |             |             |             |              |              |             |             |             |             |             |             |             |             |              |              |             |             |             |             |
| <b>27°C</b>   | <b>28°C</b>   |   |   |                          |                  |               |               |             |             |             |             |              |              |             |             |             |             |             |             |             |             |              |              |             |             |             |             |
| <b>Noche</b>  | <b>Noche</b>  |   |   |                          |                  |               |               |             |             |             |             |              |              |             |             |             |             |             |             |             |             |              |              |             |             |             |             |
| <b>20°C</b>   | <b>16°C</b>   |   |   |                          |                  |               |               |             |             |             |             |              |              |             |             |             |             |             |             |             |             |              |              |             |             |             |             |
| <b>22°C</b>   | <b>18°C</b>   |   |   |                          |                  |               |               |             |             |             |             |              |              |             |             |             |             |             |             |             |             |              |              |             |             |             |             |
| <p><b>Tarde</b></p> <p>Nubosidad dispersa a nublados parciales a totales</p>  | <p><b>Tarde</b></p> <p>Proveniente <b>Sur</b></p> <p>Velocidad <b>Leve</b></p>    | <p><b>Tarde</b></p> <p>Lluvias y/o lloviznas tipo temporal para el sábado. Lluvias con actividad eléctrica entre sábado y domingo, esperando los acumulados más fuertes sobre los departamentos fronterizos con México.</p> |   |                          |                  |               |               |             |             |             |             |              |              |             |             |             |             |             |             |             |             |              |              |             |             |             |             |
| <p><b>Noche</b></p> <p>Nubosidad dispersa a nublados parciales a totales</p>  | <p><b>Noche</b></p> <p>Proveniente <b>Norte</b></p> <p>Velocidad <b>Leve</b></p>  | <p><b>Noche</b></p> <p>Lluvias y/o lloviznas tipo temporal para el sábado. Lluvias con actividad eléctrica entre sábado y domingo, esperando los acumulados más fuertes sobre los departamentos fronterizos con México.</p> |   |                          |                  |               |               |             |             |             |             |              |              |             |             |             |             |             |             |             |             |              |              |             |             |             |             |

**Observaciones**  
El sábado al amanecer se espera niebla y lloviznas, con posibilidad de lloviznas en zonas de montaña el domingo. Para el sábado las condiciones se mantendrán nubladas con pocos periodos de sol con lluvias tipo intermitentes. Aunque se prevé una mejora a partir del domingo, no se descarta que las temperaturas diurnas comiencen a restablecerse gradualmente. Sin embargo, las lluvias con actividad eléctrica se manifestarán, durante la tarde y noche del domingo y lunes, esperando los acumulados más significativos hacia el occidente en las áreas fronterizas con México.

**Cultivos Vulnerables**  
Café, granos básicos, café, hortalizas, pastos y aguacate.



Ministerio de  
**Agricultura,  
Ganadería y  
Alimentación**

**DIRECCIÓN DE INFORMACIÓN  
GEOGRÁFICA, ESTRATÉGICA Y  
GESTIÓN DE RIESGOS - DIGEGR -**

**CENTRO DE INFORMACIÓN  
ESTRATÉGICA  
AGROPECUARIA**



Fecha: 6 de septiembre de 2024

**BOLETÍN NO.**

**70**

Hora: 14:00 hrs.



**Condiciones por regiones**

Sábado - Lunes



Región Bocacosta



**23°C** **33°C**  
Min Max

| NUBOSIDAD  | VIENTO Km/h  | PRECIPITACIÓN (mm)   | TEMPERATURA °C  |
|--|--|--|---|
| <p>Mañana</p> <p>Nubosidad dispersa a nublados parciales a totales</p> | <p>Mañana</p> <p>Proveniente<br/><b>Calma</b><br/>Velocidad<br/><b>Calma</b></p>   | <p>Mañana</p> <p>Niebla en zonas de montaña.</p>   | <p>Mañana</p> <p><b>23°C</b>   <b>25°C</b></p>  |
| <p>Tarde</p> <p>Nubosidad dispersa a nublados parciales a totales</p>  | <p>Tarde</p> <p>Proveniente<br/><b>Variable</b><br/>Velocidad<br/><b>Leve</b></p>  | <p>Tarde</p> <p>Lluvias y/o lloviznas de moderadas a fuertes en especial los mayores acumulados se manifestarán sobre los municipios fronterizos con México.</p> | <p>Tarde</p> <p><b>26°C</b>   <b>28°C</b><br/>Restablecimiento gradual de temperaturas desde el domingo<br/><b>31°C</b>   <b>33°C</b></p> |
| <p>Noche</p> <p>Nubosidad dispersa a nublados parciales a totales</p>  | <p>Noche</p> <p>Proveniente<br/><b>Variable</b><br/>Velocidad<br/><b>Calma</b></p> | <p>Noche</p> <p>Lluvias y/o lloviznas de moderadas a fuertes en especial los mayores acumulados se manifestarán sobre los municipios fronterizos con México.</p> | <p>Noche</p> <p><b>25°C</b>   <b>27°C</b></p>   |

**Observaciones**

Se espera neblina al amanecer con presencia de lloviznas para el sábado. Predominarán condiciones húmedas con nublados parciales, acompañado de lluvias y actividad, esperando los mayores acumulados hacia los departamentos fronterizos con México.

**Cultivos Vulnerables**

**Café, hule, caña de azúcar, pastos y granos básicos.**





Ministerio de  
**Agricultura,  
Ganadería y  
Alimentación**

**DIRECCIÓN DE INFORMACIÓN  
GEOGRÁFICA, ESTRATÉGICA Y  
GESTIÓN DE RIESGOS - DIGEGR -**

**CENTRO DE INFORMACIÓN  
ESTRATÉGICA  
AGROPECUARIA**



Fecha: 6 de septiembre de 2024

**BOLETÍN NO.**

**70**

Hora: 14:00 hrs.



## Recomendaciones Sector Agrícola

- ★ En las regiones expuestas al exceso de lluvia, se recomienda construir pozos de infiltración alrededor de las áreas de cultivos, para evitar la saturación de los suelos.



- ★ En las regiones donde el cultivo de maíz se encuentra en crecimiento, se deben aplicar productos para el control de plagas y enfermedades en horas secas del día, para evitar brotes de enfermedades en hojas y frutos por exceso de humedad.



- ★ En la región de valles de oriente (Zacapa, Chiquimula y El Progreso), implementar estructuras para la captación de agua de lluvia para utilizarlas en períodos secos (días consecutivos sin lluvias).

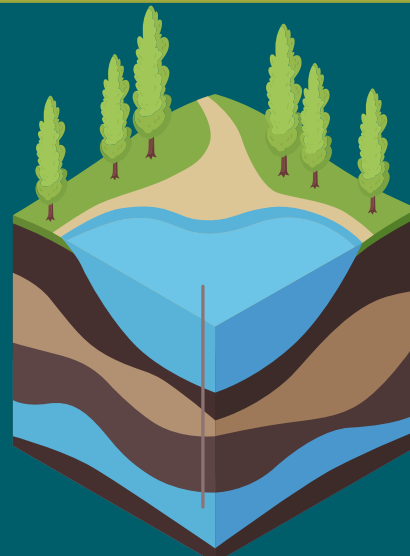



Ministerio de  
**Agricultura,  
Ganadería y  
Alimentación**

**DIRECCIÓN DE INFORMACIÓN  
GEOGRÁFICA, ESTRATÉGICA Y  
GESTIÓN DE RIESGOS - DIGEGR -**

**CENTRO DE INFORMACIÓN  
ESTRATÉGICA  
AGROPECUARIA**



Fecha: 6 de septiembre de 2024

**BOLETÍN NO.**

**70**

Hora: 14:00 hrs.

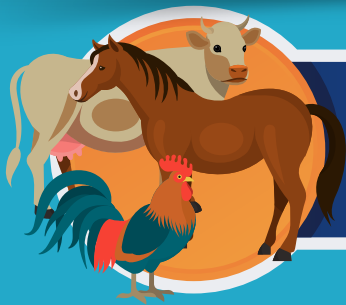

## Recomendaciones Sector Pecuario

- ★ Asegúrese de que las aves tengan un alojamiento seco y ventilado.

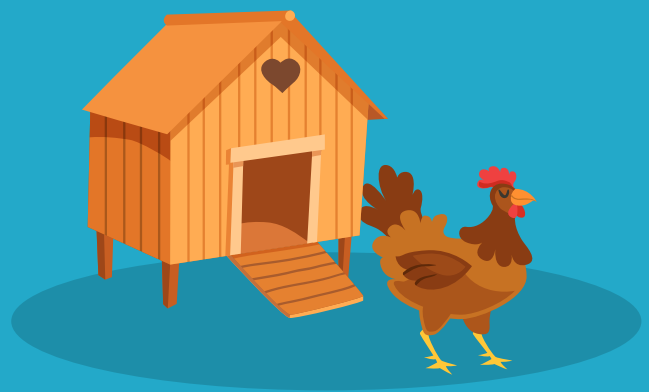

- ★ Coloque cortinas (plástico negro u otro material que sea impermeable) en las galerías de aves, para evitar las corrientes de aire y que entre la lluvia para evitar enfermedades o problemas respiratorios.



- ★ Procure mantener a los animales en áreas secas por lo menos durante la noche para evitar problemas en las pezuñas y brinde tratamiento a aquellos animales que ya posean alguna infección.

