



INFORME TECNICO U.R. LA FRANJA.SEGEPLAN No. DIPRODU-11-2024

A: Ingeniero Agr. José Daniel Tistoj Chan
Director de la Dirección de Infraestructura Productiva
DIPRODU-VIDER – MAGA

DE: Inga. Civil Alba Inés Ordóñez Pastor
Ing. Agrónomo Neftalí Morales Aceituno
Colaboradores en el seguimiento de los proyectos de la Dirección de Infraestructura Productiva.

ASUNTO: INFORME TECNICO INSTITUCIONAL DEL PERIODO FISCAL CORRESPONDIENTE DEL 01 DE NOVIEMBRE AL 30 DE NOVIEMBRE DE 2024, PARA EL PROYECTO "CONSTRUCCION SISTEMA DE RIEGO UNIDAD DE RIEGO LA FRANJA MUNICIPIO DE JACALTENANGO DEPARTAMENTO DE HUEHUETENANGO", SEGÚN CONTRATO ADMINISTRATIVO No. 34-2022 Y CONTRATO DE PRORROGA Y MODIFICACIÓN No. 13-2024

FECHA: 04 de diciembre de 2024.



NEFTALI MORALES A.
Ingeniero Agrónomo
Colegiado No.3564

Atentamente nos dirigimos a usted como profesionales para dar seguimiento al proyecto: "CONSTRUCCION SISTEMA DE RIEGO UNIDAD DE RIEGO LA FRANJA MUNICIPIO DE JACALTENANGO DEPARTAMENTO DE HUEHUETENANGO", se hace entrega del informe del periodo fiscal del mes de noviembre de 2024.

I. ANTECEDENTES:

A partir del día 15 de junio de 2022 se inicia el proyecto Construcción Sistema de Riego Unidad de Riego La Franja Municipio de Jacaltenango Departamento de Huehuetenango, mediante el contrato administrativo No. 34-2022, conforme al Acuerdo Ministerial No. 153-2022, adjudicado a la empresa PROSERCO, en apoyo a las necesidades del Riego que el Ministerio de Agricultura, Ganadería y Alimentación ha tomado en torno la agricultura y al desarrollo económico del área que se presentan en el Municipio de Jacaltenango, en el Departamento de Huehuetenango.

Entre los proyectos formulados se cuenta con la Construcción Sistema de Riego Unidad de Riego La Franja, como medio de captación y distribución de agua a través de un sistema de riego, que irriga una cantidad de 262.5 HA, el mismo fue

Alba Inés Ordóñez Pastor
Ingeniera Civil
Col. 12756



publicado con el Número de Operación Guatecompras 16108906 el 11 de febrero del 2022 y adjudicado el día 25 de abril del 2022 al ingeniero civil Dennis Javier Mauricio Shutuc propietario de la empresa PROSERCO.

A la empresa PROSERCO, se le efectuó el desembolso del anticipo equivalente a un 20% del total del contrato administrativo No. 34-2022, que corresponde al monto de Q17, 452,000.00 con Comprobante Único de Registro –CUR- No. 24900 de fecha 29 de junio del 2022.

El señor Dennis Javier Mauricio Shutuc, propietario de la empresa PROSERCO, presentó el expediente a DIPRODU con fecha 17 de octubre de 2022, SOLICITANDO el trámite para el pago de la Estimación No.1 por un porcentaje de avance físico del cuatro punto nueve nueve seis siete cinco uno cuatro dos por ciento (4.99675142%) correspondiente a un monto de cuatro millones trescientos sesenta mil ciento sesenta y cinco quetzales con veintinueve centavos (Q4, 360,165.29).

La empresa PROSERCO representada por el señor Dennis Javier Mauricio Shutuc, presentó el expediente a DIPRODU con fecha 07 de diciembre de 2022, SOLICITANDO el trámite para el pago de la Estimación No. 2, con un porcentaje de avance físico del quince punto dos seis tres seis ocho cinco uno siete por ciento (15.26368517%) el cual asciende a un monto de trece millones trescientos diecinueve mil noventa y un quetzales con sesenta y ocho centavos (Q13,319,091.68), a la que sumándole el porcentaje de la estimación 1, presenta un porcentaje físico acumulado del veinte punto dos seis cero cuatro tres seis cinco nueve por ciento (20.26043659%) acumulando un monto de diecisiete millones seiscientos setenta y nueve mil doscientos cincuenta y seis quetzales con noventa y siete centavos (Q17,679,256.97), sin embargo al ser aprobados los Documentos de Cambio No.1, de acuerdo a la modificación del Contrato original, el porcentaje financiero acumulado es de 18.84346389%.

NEFTALI MORALES A.
Ingeniero Agrónomo
Colegiado No.3564

Alba Inés Ordóñez Pastor
Ingeniera Civil
Col. 12756



El día 12 de enero de 2023, luego de una serie de amenazas, pobladores de la Aldea Inchehuex causaron daños en las líneas paralelas de distribución de 10 y de 15 pulgadas, debido a que se oponen a que la construcción del sistema de riego de la Franja ya que no representa ningún beneficio para los mismos. Por lo que se consideró la necesidad de realizar la Suspensión Temporal de Trabajo No.1 para el denominado proyecto, con el fin de establecer la ruta viable para darle seguimiento al proceso de construcción del proyecto.

Debido al conflicto social generado por la oposición de los pobladores de la aldea en ceder los derechos de paso de la línea de conducción, la empresa constructora realiza la solicitud para la Suspensión Temporal de Trabajo No.1 con el fin de determinar la ruta viable para solucionar la problemática suscitada, y con base al informe elaborado por los profesionales de seguimiento, se redactó el acta de Suspensión Temporal de Trabajo No.1 el día 26 de enero de 2023 en el libro de bitácora autorizado por la Contraloría General de Cuentas.

Luego de realizar la evaluación en algunas posibles rutas, se logró definir la ubicación viable considerando los niveles y áreas requeridas para el buen funcionamiento del sistema, por lo que la empresa constructora procedió a realizar el rediseño de la misma estableciendo la necesidad de realizar el procedimiento necesario para darle seguimiento a la construcción del sistema.

Luego de definir la viabilidad para darle seguimiento a la construcción del sistema de la unidad de riego, la empresa PROSERCO realizó la solicitud para finalizar con la Suspensión Temporal de Trabajo No.1, con el fin de continuar con la ejecución del mismo, por lo que el 06 de noviembre de 2023 se realiza la redacción del acta de Finalización de la Suspensión Temporal de Trabajo No.1 para el proyecto Construcción Sistema de Riego Unidad de Riego la Franja Municipio de Jacaltenango Departamento de Huehuetenango.

NEFTALI MORALES A.
Ingeniero Agrónomo
Colegiado No.3564

Alba Inés Ordóñez Pastor
Ingeniera Civil
Col. 12756



La empresa constructora presenta la documentación solicitando sean tramitados y aprobados los documentos de cambio, los cuales contiene la Orden de Cambio No.1, Orden de Trabajo Suplementario No.1 y acuerdo de Trabajo Extra No.1, los cuales fueron aprobados mediante Resolución Administrativa No. 002-2024 de fecha 30 de abril de 2024. De los cuales se presentan los siguientes cuadros de resumen

| ORDEN DE CAMBIO No. 1 | | | | | |
|---------------------------------------|---|----------|--------|-----------------|-----------------------|
| RENGLON No. | DESCRIPCION | CANTIDAD | UNIDAD | PRECIO UNITARIO | MONTO |
| 3.00 | LINEA DE CONDUCCION | | | | |
| 3.10 | LINEA DE CONDUCCION | 2,407.80 | metro | Q 1,907.11 | Q 4,591,939.46 |
| 5.00 | TANQUES ROMPE PRESION | | | | |
| 5.10 | TANQUES ROMPE PRESION TUBERÍA DE Ø 18 pulgadas, Estación E-138, Estación E-421 Y Estación E-445 DE 15 | 2.00 | unidad | Q 21,731.67 | Q 43,463.34 |
| 8.00 | PASOS AEREOS | | | | |
| 8.10 | PASOS AEREOS DE 40 METROS TUBO DE Ø 18 | 1.00 | unidad | Q 252,557.50 | Q 252,557.50 |
| 8.20 | PASOS AEREOS DE 35 METROS TUBO DE Ø 18 | 2.00 | unidad | Q 253,012.50 | Q 506,025.00 |
| 8.30 | PASOS AEREOS DE 25 METROS TUBO DE Ø 18 | 2.00 | unidad | Q 218,569.00 | Q 437,138.00 |
| 8.40 | PASOS AEREOS DE 20 METROS TUBO DE Ø 18 | 3.00 | unidad | Q 233,387.27 | Q 700,161.81 |
| 8.50 | PASO AEREO DE 20 METROS TUBO DE Ø 2 1/2 pulgadas | 1.00 | unidad | Q 252,304.00 | Q 252,304.00 |
| 9.00 | PASOS ZANJONES | | | | |
| 9.10 | PASOS ZANJON DE 24 METROS TUBO DE Ø18 pulgadas | 10.00 | unidad | Q 10,167.56 | Q 101,675.60 |
| 9.20 | PASOS ZANJÓN DE 18 METROS TUBO DE Ø18 pulgadas | 19.00 | unidad | Q 7,760.86 | Q 147,456.34 |
| 9.30 | PASOS ZANJÓN DE 15 METROS TUBO DE Ø18 pulgadas | 13.00 | unidad | Q 6,300.08 | Q 81,901.04 |
| 9.40 | PASOS ZANJÓN DE 12 METROS TUBO DE Ø18 pulgadas | 10.00 | unidad | Q 6,383.10 | Q 63,831.00 |
| 9.50 | PASOS ZANJÓN DE 9 METROS TUBO DE Ø18pulgadas | 19.00 | unidad | Q 4,091.58 | Q 77,740.02 |
| 9.60 | PASOS ZANJÓN DE 6 METROS TUBO DE Ø18 pulgadas | 9.00 | unidad | Q 3,293.45 | Q 29,641.05 |
| 21.00 | INSTALACION TUBERIA DE HDEP | | | | |
| 21.10 | INSTALACION TUBERIA DE HDEP | 4,848.00 | metro | Q 113.30 | Q 549,278.40 |
| Decremento por Orden de Cambio | | | | | Q 7,835,112.56 |

NEFTALI MORALES A.
Ingeniero Agrónomo
Colegiado No.3564

Alba Inés Ordóñez Pastor
Ingeniera Civil
Col.12756



| ORDEN DE TRABAJO SUPLEMENTARIO No. 1 | | | | | |
|---|---|----------|--------|-----------------|-----------------------|
| RENGLON No. | DESCRIPCION | CANTIDAD | UNIDAD | PRECIO UNITARIO | MONTO |
| 4.00 | LINEA DE DISTRIBUCION | | | | |
| 4.10 | LINEA DE DISTRIBUCION | 3,566.39 | metro | Q 262.48 | Q 936,106.05 |
| 5.00 | TANQUES ROMPE PRESION | | | | |
| 5.20 | TANQUE ROMPE PRESION TUBERIA DE Ø 15 pulgadas. Estacion E-541 DE 10 metros cubicos | 3.00 | unidad | Q 47,923.20 | Q 143,769.60 |
| 18.00 | ANCLAJES | | | | |
| 18.10 | ANCLAJES PARA CODOS DE Ø 18 pulgadas | 126.00 | unidad | Q 559.52 | Q 70,499.52 |
| 20.00 | PASOS DE CARRETERA DE TERRACERIA | | | | |
| 20.10 | PASOS DE CARRETERA DE TERRACERIA | 10.00 | metro | Q 936.00 | Q 9,360.00 |
| Incremento por Orden de Trabajo Suplementario. | | | | | Q 1,159,735.17 |

| ACUERDO DE TRABAJO EXTRA No. 1 | | | | | |
|--|---|-----------|--------|-----------------|-----------------------|
| RENGLON No. | DESCRIPCION | CANTIDAD | UNIDAD | PRECIO UNITARIO | MONTO |
| 22.00 | PASOS AEREOS | | | | |
| 22.10 | PASO AEREO METALICO 10 METROS | 2.00 | UNIDAD | Q 147,053.16 | Q 294,106.32 |
| 22.20 | PASO AEREO METALICO 15 METROS | 1.00 | UNIDAD | Q 184,945.89 | Q 184,945.89 |
| 22.30 | PASO AEREO METALICO 20 METROS | 7.00 | UNIDAD | Q 231,871.71 | Q 1,623,101.97 |
| 22.40 | PASO AEREO METALICO 35 METROS | 1.00 | UNIDAD | Q 326,514.50 | Q 326,514.50 |
| 22.50 | PASO AEREO METALICO 40 METROS | 1.00 | UNIDAD | Q 281,488.29 | Q 281,488.29 |
| 22.60 | PASO AEREO METALICO 45 METROS | 1.00 | UNIDAD | Q 409,408.17 | Q 409,408.17 |
| 22.70 | PASO AEREO METALICO 50 METROS | 2.00 | UNIDAD | Q 491,871.01 | Q 983,742.02 |
| 23.00 | SUMINISTRO E INSTALACION DE TUBERIA HDPE DE 12" | | | | |
| 23.10 | SUMINISTRO E INSTALACION DE TUBERIA HDPE DE 12" | 669.00 | METRO | Q 1,675.40 | Q 1,120,843.10 |
| 24.00 | SUMINISTRO E INSTALACION DE TUBERIA HDPE DE 18" | | | | |
| 24.10 | SUMINISTRO E INSTALACION DE TUBERIA HDPE DE 18" | 1,066.00 | METRO | Q 1,897.94 | Q 2,023,199.10 |
| 25.00 | REPLANTEO TOPOGRAFICO | | | | |
| 25.10 | REPLANTEO TOPOGRAFICO | 21,086.81 | METRO | Q 4.65 | Q 98,053.67 |
| 26.00 | CONSTRUCCION DE COLUMNAS PARA SOPORTE DE TUBERIA | | | | |
| 26.10 | COLUMNAS DE 0.50 X 0.50 H 1.00 MTS | 232.00 | UNIDAD | Q 2,449.46 | Q 568,274.72 |
| 26.20 | COLUMNAS DE 0.50 X 0.50 H 1.50 MTS | 165.00 | UNIDAD | Q 3,215.85 | Q 530,615.25 |
| 26.30 | COLUMNAS DE 0.50 X 0.50 H 2.00 MTS | 120.00 | UNIDAD | Q 3,980.08 | Q 477,609.60 |
| 26.40 | COLUMNAS DE 0.50 X 0.50 H 2.50 MTS | 42.00 | UNIDAD | Q 4,828.39 | Q 202,792.38 |
| 26.50 | COLUMNAS DE 0.50 X 0.50 H 3.00 MTS | 49.00 | UNIDAD | Q 5,672.53 | Q 277,953.97 |
| 26.60 | COLUMNAS DE 0.50 X 0.50 H 4.00 MTS | 11.00 | UNIDAD | Q 7,362.87 | Q 80,991.57 |
| 26.70 | COLUMNAS DE 0.50 X 0.50 H 5.00 MTS | 3.00 | UNIDAD | Q 8,913.49 | Q 26,740.47 |
| 27.00 | CONSTRUCCION DE ZAPATAS PARA COLUMNAS DE SOPORTE DE TUBERIA | | | | |
| 27.10 | ZAPATAS 1.00 X 1.00 X 0.30 MTS | 559.00 | UNIDAD | Q 1,629.68 | Q 910,991.12 |
| 27.20 | ZAPATAS 1.50 X 1.50 X 0.40 MTS | 60.00 | UNIDAD | Q 4,937.78 | Q 296,266.80 |
| 27.30 | ZAPATAS 2.00 X 2.00 X 0.50 MTS | 3.00 | UNIDAD | Q 10,961.31 | Q 32,883.93 |
| 28.00 | TUBERIA DE METAL 12" | | | | |
| 28.10 | TUBERIA DE METAL 12" | 507.00 | METRO | Q 2,645.46 | Q 1,341,248.22 |
| 29.00 | ANCLAJES PARA TUBERIA DE DISTRIBUCION | | | | |
| 29.10 | ANCLAJES PARA TUBERIA DE DISTRIBUCION | 500.00 | M3 | Q 2,290.60 | Q 1,145,300.00 |
| Incremento por Acuerdo de Trabajo Extra | | | | | Q13,237,071.06 |

NEFTALI MORALES A.
Ingeniero Agrónomo
Colegiado No. 3564

Alba Inés Ordóñez Pastor
Ingeniera Civil
Col. 12756



| DOCUMENTOS DE CAMBIO No.1 | | |
|---|----|------------------------|
| DESCRIPCION | | MONTO |
| ORDEN DE CAMBIO No.1 (DECREMENTO) | -- | Q 7,835,112.56 |
| ORDEN DE TRABAJO SUPLEMENTARIO -OTS No . 1 (INCREMENTO) | + | Q 1,159,735.17 |
| ACUERDO DE TRABAJO EXTRA No. 1 (INCREMENTO) | + | Q 13,237,071.06 |
| MONTO DE CONTRATO A INCREMENTAR | | Q 6,561,693.67 |
| RESUMEN | | |
| CUADRO DE RENGLONES | | |
| DESCRIPCION | | MONTO |
| MONTO ORIGINAL DEL CONTRATO | | Q 87,260,000.00 |
| MONTO A INCREMENTAR | + | Q 6,561,693.67 |
| MONTO FINAL DEL CONTRATO MODIFICADO | | Q 93,821,693.67 |
| PORCENTAJE DE INCREMENTO MODIFICADO AL CONTRATO ORIGINAL | | 7.51970395% |

NEFTALI MORALES A.
Ingeniero Agrónomo
Colegiado No.3564

El día 03 de mayo de 2024, la empresa constructora PROSERCO, presento la solicitud para dar trámite a la Aprobación de la Prorroga Contractual del contrato Administrativo 34-2022 por un periodo de 15 meses, debido a que fueron aprobados los trabajos contenidos en los Documentos de Cambio No.1 y necesitan ampliar el tiempo que esta por vencer para finalizar con la ejecución de los pendientes, el cual fue aprobado mediante Resolución Ministerial AG-223-2024 de fecha 20 de mayo de 2024.

La empresa PROSERCO representada por el señor Dennis Javier Mauricio Shutuc, presentó el expediente a DIPRODU con fecha 30 de mayo de 2024, SOLICITANDO el trámite para el pago de la Estimación No.3 conforme al listado de requisitos para el cumplimiento y tramite de dicho pago, con un porcentaje de avance físico del cinco punto cinco seis tres uno tres ocho cero por ciento (5.56313808%) el cual asciende a un monto de cinco millones doscientos diecinueve mil cuatrocientos treinta quetzales con treinta y siete centavos (Q5,219,430.37) al que hay que descontarle el veinte por ciento (20%) de amortización del anticipo que es de un millón cuarenta y tres mil ochocientos ochenta y seis quetzales con siete centavos (Q1,043,886.07) y el monto líquido a cancelar para la presente estimación número tres es de cuatro millones ciento setenta y cinco mil quinientos cuarenta y cuatro quetzales veintinueve centavos (Q4,175,544.29), a la que sumándole el porcentaje de las estimación 1 y 2,

Alba Inés Ordóñez Pastor
Ingeniera Civil
Col. 12756



presenta un porcentaje físico acumulado del veinticuatro punto cuatro cero seis seis cero uno nueve siete por ciento (24.40660197%) acumulando un monto de veintidós millones ochocientos noventa y ocho mil seiscientos ochenta y siete quetzales con treinta y tres centavos (Q22,898,687.33), para lo cual se adjunta la documentación correspondiente.

La empresa PROSERCO representada por el señor Dennis Javier Mauricio Shutuc, presentó el expediente a DIPRODU el día 19 de junio de 2024, SOLICITANDO el trámite para el pago de la Estimación No.4 conforme al listado de requisitos para el cumplimiento y tramite de dicho pago, con un porcentaje de avance físico del uno punto nueve nueve nueve ocho ocho dos dos cero por ciento (1.99988220%) el cual asciende a un monto de un millón ochocientos setenta y seis mil trescientos veinte tres quetzales con treinta y cinco centavos (Q1,876,323.35) al que hay que descontarle el veinte por ciento (20%) de amortización del anticipo que es de trescientos setenta y cinco mil doscientos sesenta y cuatro quetzales con sesenta y siete centavos (Q375,264.67) y el monto líquido a cancelar para la presente estimación número cuatro es un millón quinientos un mil cincuenta y ocho quetzales con sesenta y ocho centavos (Q1,501,058.68), a la que sumándole el porcentaje de las estimaciones 1, 2 y 3 presenta un porcentaje físico acumulado del veintiséis punto cuatro cero seis cuatro ocho cuatro uno seis por ciento (26.40648416%) acumulando un monto de veinticuatro millones setecientos setenta y cinco mil diez quetzales con sesenta y ocho centavos (Q24,775,010.68).

La empresa PROSERCO presentó el expediente a DIPRODU el día 27 de agosto de 2024, SOLICITANDO el trámite para el pago de la Estimación No.5 conforme al listado de requisitos para el cumplimiento y tramite de dicho pago, con un porcentaje de avance físico del cinco punto uno nueve cero cuatro seis uno cinco tres por ciento (5.19046153%) el cual asciende a un monto de cuatro millones ochocientos sesenta y nueve mil setecientos setenta y ocho quetzales con noventa y dos centavos (Q4,869,778.92) al que hay que descontarle el veinte por ciento (20%) de amortización del anticipo que es de novecientos setenta y tres mil

NEFTALI MORALES A.
Ingeniero Agrónomo
Colegiado No.3564

Alba Inés Ordoñez Pastor
Ingeniera Civil
Col. 12756

novecientos cincuenta y cinco quetzales con setenta y ocho centavos (Q973,955.78) y el monto líquido a cancelar para la presente estimación número cinco es tres millones ochocientos noventa y cinco mil ochocientos veintitrés quetzales con catorce centavos (Q3,895,823.14), a la que sumándole el porcentaje de las estimaciones 1, 2, 3 y 4 presenta un porcentaje físico acumulado del treinta y uno punto cinco nueve seis nueve cuatro cinco siete cero por ciento (31.59694570%) acumulando un monto de veintinueve millones seiscientos cuarenta y cuatro mil setecientos ochenta y nueve quetzales con sesenta centavos (Q29,644,789.60).

La empresa PROSERCO presentó el expediente a DIPRODU el día 26 de septiembre de 2024, SOLICITANDO el trámite para el pago de la Estimación No.6, con un porcentaje de avance físico del uno punto siete cuatro cuatro nueve cinco cinco uno ocho por ciento (1.74495518%) el cual asciende a un monto de un millón seiscientos treinta y siete mil ciento cuarenta y seis quetzales con cincuenta centavos (Q1,637,146.50) a la que sumándole el porcentaje de las estimaciones 1, 2, 3, 4, 5 y 6 presenta un porcentaje físico acumulado del treinta y tres punto tres cuatro uno nueve cero cero ocho siete (33.34190087%) acumulando un monto de treinta y un millones doscientos ochenta y un mil novecientos treinta seis quetzales con diez centavos (Q31,281,936.10).

La empresa PROSERCO presentó el expediente a DIPRODU el día 26 de noviembre de 2024, SOLICITANDO el trámite para el pago de la Estimación No.7, con un porcentaje de avance físico del cinco punto ocho cuatro seis ocho cinco siete uno nueve por ciento (5.84685719%) el cual asciende a un monto de cinco millones cuatrocientos ochenta y cinco mil seiscientos veinte quetzales con cuarenta y cuatro centavos (Q5,485,620.44) a la que sumándole el porcentaje de las estimaciones 1, 2, 3, 4, 5, 6 Y 7 presenta un porcentaje físico acumulado del treinta y nueve punto uno ocho ocho siete cinco ocho cero seis por ciento (39.18875806%) acumulando un monto de treinta y seis millones setecientos

NEFTALI MORALES A.
Ingeniero Agrónomo
Colegiado No.3564



Alba Inés Ordoñez Pastor
Ingeniera Civil
Col. 12756





sesenta y siete mil quinientos cincuenta y seis quetzales con cincuenta y cuatro centavos (Q36,767,556.54).

NEFTALI MORALES A.
Ingeniero Agrónomo
Colegiado No. 3564

RESUMEN DE SUPERVISIÓN
EVALUACIÓN DEL AVANCE FISICO Y PORCENTAJE EJECUTADO DE OBRAS Y PROYECTOS
-DIPRODU- Dirección de Infraestructura Productiva

FECHA: noviembre 2024

VISITA ACUMULADA No. 18

NÚMERO DE NOG. 15147835
LICITACIÓN PÚBLICA VIDER- L002-2021
CONSTRUCCION SISTEMA DE RIEGO UNIDAD DE RIEGO LA FRANJA MUNICIPIO DE JACALTENANGO
DEPARTAMENTO DE HUEHUETENANGO"

Municipio: Jacaltenango Departamento: Huehuetenango

Acuerdo Ministerial No. 153-2022 Contrato Administrativo Original: 34-2022 Fecha de Inicio: 15/06/2022

Fecha de Finalización original: 14/09/2023 Plazo de ejecución: 15 meses

Fecha de inicio de suspensión: 26/01/2023 Fecha de Finalización de la Suspensión: 06/11/2023

Contrato de Prorroga y Modificación: 13-2024 de fecha 30 de mayo de 2024;

Acuerdo Ministerial de Modificación al Contrato Original: 76-2024 de fecha 30 de mayo de 2024

Tiempo Contractual a la fecha de Finalización por Suspensión: 25/06/2024

Prórroga Contractual 15 meses Tiempo de Finalización de la Prórroga Contractual: 24/09/2025

Alba Inés Ordóñez Pastor
Ingeniera Civil
Col. 12756

| | | |
|-----------------------------|-----|------|
| PLAZO ORIGINAL CONTRACTUAL: | 457 | DIAS |
| PRORROGA AUTORIZADA: | 457 | DIAS |
| TIEMPO TRANSCURRIDO: | 612 | DIAS |
| TIEMPO POR CUMPLIRSE: | 302 | DIAS |



II. EVALUACIÓN FÍSICO-FINANCIERO

| No. | DESCRIPCIÓN DE ACTIVIDADES | CANTIDAD | UNIDAD DE MEDIDA | PRECIO UNITARIO | COSTO | DOCUMENTOS DE CAMBIO | | MONTO AJUSTADO | COSTO AJUSTADO | MONTO AJUSTADO | CANTIDADES EJECUTADAS | | CORTO DE LA EJECUCIÓN | |
|-------|---|-----------|------------------|-----------------|------------------|----------------------|------------------|-----------------|------------------|------------------|-----------------------|------------------|-----------------------|------------------|
| | | | | | | OC (C) | OTIS (C) A/E (+) | | | | ADM. ESTE PERIODO | TOTAL A LA FECHA | ADM. ESTE PERIODO | TOTAL A LA FECHA |
| 1.00 | CONSTRUCCIÓN DE ESTRUCTURA DE CAPTACIÓN | | | | | | | | | | | | | |
| 1.10 | CAPTACIÓN | 1.00 | Unidad | Q. 66,965.00 | Q. 66,965.00 | | 1.00 | Q. 66,965.00 | Q. 66,965.00 | Q. 66,965.00 | 0.75 | 0.75 | Q. 51,723.75 | 75.00000000% |
| 2.00 | DESARROLLO DE TANQUE DE ALMACÉN | 1.00 | Unidad | Q. 141,107.97 | Q. 141,107.97 | | 1.00 | Q. 141,107.97 | Q. 141,107.97 | Q. 141,107.97 | 0.90 | 0.90 | Q. 126,997.17 | 90.00000000% |
| 3.00 | LÍNEA DE CONDUCCIÓN | 14,661.00 | metro | Q. 1,402.11 | Q. 20,558,731.71 | 2,407.88 | 11,653.22 | Q. 1,967.11 | Q. 22,220,954.25 | Q. 22,220,954.25 | 10,006.60 | 10,096.60 | Q. 19,236,255.73 | 86.55646224% |
| 4.10 | LÍNEA DE DISTRIBUCIÓN | 10,979.00 | metro | Q. 362.48 | Q. 3,980,000.00 | 3,566.79 | 14,439.79 | Q. 262.48 | Q. 51,004,166.02 | Q. 51,004,166.02 | 40,460.00 | 52,918.00 | Q. 10,626,340.16 | 20.83149464% |
| 5.00 | TANQUE DE ALMACÉN | 3.00 | Unidad | Q. 21,731.67 | Q. 65,195.01 | 2.00 | 1.00 | Q. 21,731.67 | Q. 21,731.67 | Q. 21,731.67 | 0.00 | 0.00 | Q. - | 0.00000000% |
| 5.20 | TANQUE DE ALMACÉN | 1.00 | Unidad | Q. 47,822.20 | Q. 47,822.20 | 3.00 | 4.00 | Q. 47,822.20 | Q. 191,692.80 | Q. 191,692.80 | 0.00 | 0.00 | Q. - | 0.00000000% |
| 5.30 | TANQUE DE ALMACÉN | 3.00 | Unidad | Q. 10,520.90 | Q. 31,562.70 | | | Q. 10,520.90 | Q. 31,562.70 | Q. 31,562.70 | 0.00 | 0.00 | Q. - | 0.00000000% |
| 5.40 | TANQUE DE ALMACÉN | 1.00 | Unidad | Q. 35,226.68 | Q. 35,226.68 | | | Q. 35,226.68 | Q. 35,226.68 | Q. 35,226.68 | 0.00 | 0.00 | Q. - | 0.00000000% |
| 6.00 | TANQUE DE ALMACÉN | 1.00 | Unidad | Q. 122,129.80 | Q. 122,129.80 | | | Q. 122,129.80 | Q. 122,129.80 | Q. 122,129.80 | 0.60 | 0.60 | Q. 73,277.84 | 60.00000000% |
| 7.00 | TANQUE DE ALMACÉN | 1.00 | Unidad | Q. 81,612.70 | Q. 81,612.70 | | | Q. 81,612.70 | Q. 81,612.70 | Q. 81,612.70 | 0.60 | 0.60 | Q. 73,451.43 | 90.00000000% |
| 8.00 | PASOS ABREDO | | | | | | | | | | | | | |
| 8.10 | PASOS ABREDO DE 40 METROS TUBO DE 8" 1/2 pulgadas | 2.00 | Unidad | Q. 250,357.50 | Q. 500,715.00 | 1.00 | 1.00 | Q. 250,357.50 | Q. 250,357.50 | Q. 250,357.50 | 0.00 | 0.00 | Q. - | 0.00000000% |
| 8.20 | PASOS ABREDO DE 20 METROS TUBO DE 8" 1/2 pulgadas | 2.00 | Unidad | Q. 250,357.50 | Q. 500,715.00 | 2.00 | 0.00 | Q. 500,715.00 | Q. - | Q. - | 0.00 | 0.00 | Q. - | 0.00000000% |
| 8.30 | PASOS ABREDO DE 25 METROS TUBO DE 8" 1/2 pulgadas | 2.00 | Unidad | Q. 218,969.00 | Q. 437,938.00 | 2.00 | 0.00 | Q. 437,938.00 | Q. - | Q. - | 0.00 | 0.00 | Q. - | 0.00000000% |
| 8.40 | PASOS ABREDO DE 30 METROS TUBO DE 8" 1/2 pulgadas | 3.00 | Unidad | Q. 223,387.27 | Q. 670,161.81 | 3.00 | 0.00 | Q. 670,161.81 | Q. - | Q. - | 0.00 | 0.00 | Q. - | 0.00000000% |
| 8.50 | PASOS ABREDO DE 35 METROS TUBO DE 8" 1/2 pulgadas | 1.00 | Unidad | Q. 252,304.00 | Q. 252,304.00 | 1.00 | 0.00 | Q. 252,304.00 | Q. - | Q. - | 0.00 | 0.00 | Q. - | 0.00000000% |
| 9.00 | PASOS ABREDO | | | | | | | | | | | | | |
| 9.10 | PASOS ABREDO DE 24 METROS TUBO DE 8" 1/2 pulgadas | 10.00 | Unidad | Q. 10,167.56 | Q. 101,675.60 | 20.00 | 0.00 | Q. 10,167.56 | Q. - | Q. - | 0.00 | 0.00 | Q. - | 0.00000000% |
| 9.20 | PASOS ABREDO DE 18 METROS TUBO DE 8" 1/2 pulgadas | 19.00 | Unidad | Q. 7,760.86 | Q. 148,456.34 | 19.00 | 0.00 | Q. 7,760.86 | Q. - | Q. - | 0.00 | 0.00 | Q. - | 0.00000000% |
| 9.30 | PASOS ABREDO DE 14 METROS TUBO DE 8" 1/2 pulgadas | 13.00 | Unidad | Q. 6,300.08 | Q. 81,901.04 | 13.00 | 0.00 | Q. 81,901.04 | Q. - | Q. - | 0.00 | 0.00 | Q. - | 0.00000000% |
| 9.40 | PASOS ABREDO DE 12 METROS TUBO DE 8" 1/2 pulgadas | 10.00 | Unidad | Q. 6,382.10 | Q. 63,821.00 | 10.00 | 0.00 | Q. 63,821.00 | Q. - | Q. - | 0.00 | 0.00 | Q. - | 0.00000000% |
| 9.50 | PASOS ABREDO DE 9 METROS TUBO DE 8" 1/2 pulgadas | 19.00 | Unidad | Q. 4,091.58 | Q. 77,740.02 | 19.00 | 0.00 | Q. 77,740.02 | Q. - | Q. - | 0.00 | 0.00 | Q. - | 0.00000000% |
| 9.60 | PASOS ABREDO DE 6 METROS TUBO DE 8" 1/2 pulgadas | 9.00 | Unidad | Q. 3,293.45 | Q. 29,641.05 | 9.00 | 0.00 | Q. 29,641.05 | Q. - | Q. - | 0.00 | 0.00 | Q. - | 0.00000000% |
| 10.00 | RECUBRIMIENTO DE TUBERÍA | | | | | | | | | | | | | |
| 10.10 | RECUBRIMIENTO DE TUBERÍA DE 8" 1/2 pulgadas | 3,041.92 | metro | Q. 110.00 | Q. 334,611.20 | | 3,041.92 | Q. 334,611.20 | Q. 334,611.20 | Q. 334,611.20 | 0.00 | 0.00 | Q. - | 0.00000000% |
| 10.20 | RECUBRIMIENTO DE TUBERÍA DE 8" 1/2 pulgadas | 2,897.08 | metro | Q. 72.31 | Q. 209,586.57 | | 2,897.08 | Q. 209,586.57 | Q. 209,586.57 | Q. 209,586.57 | 0.00 | 0.00 | Q. - | 0.00000000% |
| 11.00 | BODERA | | | | | | | | | | | | | |
| 11.10 | BODERA (8 UNIDADES) | 15.00 | pie | Q. 3,800.00 | Q. 57,000.00 | | 15.00 | Q. 57,000.00 | Q. 57,000.00 | Q. 57,000.00 | 14.00 | 14.00 | Q. 54,000.00 | 93.33333333% |
| 12.00 | TRANSPORTE DE MATERIALES | | | | | | | | | | | | | |
| 12.10 | TRANSPORTE DE MATERIALES CON MANO DE OBRERA | 300.00 | Día | Q. 1,820.00 | Q. 546,000.00 | | 300.00 | Q. 546,000.00 | Q. 546,000.00 | Q. 546,000.00 | 250.00 | 250.00 | Q. 536,000.00 | 98.33333333% |
| 13.00 | CAJAS PARA PROTECCIÓN DE VALVULAS DE COMPLETAS MAYORES A 0" 10 pulgadas | 20.00 | Unidad | Q. 10,366.46 | Q. 207,329.20 | | 20.00 | Q. 207,329.20 | Q. 207,329.20 | Q. 207,329.20 | 0.00 | 0.00 | Q. - | 0.00000000% |
| 13.20 | CAJAS PARA PROTECCIÓN DE VALVULAS DE COMPLETAS MENORES A 0" 10 pulgadas | 26.00 | Unidad | Q. 5,425.10 | Q. 141,052.60 | | 26.00 | Q. 141,052.60 | Q. 141,052.60 | Q. 141,052.60 | 0.00 | 0.00 | Q. - | 0.00000000% |
| 14.00 | CONEXIÓN PASE-ALARA | 1,200.00 | Unidad | Q. 1,051.93 | Q. 1,262,316.00 | | 1,200.00 | Q. 1,262,316.00 | Q. 1,262,316.00 | Q. 1,262,316.00 | 715.00 | 991.00 | Q. 750,129.95 | 60.33333333% |



NEFTALI MORALES A.
Ingeniero Agrónomo
Colegiado No. 3564

Km. 22, Carretera al Pacífico, Bárcenas, Villa Nueva, edificio La Ceiba
Teléfono: 24137000 Ext. 9304

Alba Inés Ondínez Pastor
Ingeniera Civil
Col. 12756



| | |
|--------------------------------|----------------------------|
| AVANCE FINANCIERO DE LA OBRA | 39.18875806% |
| AVANCE FISICO TOTAL DE OBRA | 39.81213189% |
| Constructora: | PROSERCO |
| Encargado de Obra: | Ing. Henry Mauricio Shutuc |
| Se firmó bitácora de proyecto: | Si |

III. OBSERVACIONES:

Durante el presente periodo la empresa constructora ha realizado los trabajos de excavación para la instalación de tuberías principales de distribución, ramales, sub ramales y acometidas, parcelarias, construcción de zapatas y columnas en la línea de conducción.

IV. MEDIDAS FÍSICAS DEL PROYECTO:

Las actividades que realiza la empresa constructora en el proyecto durante el presente periodo son:

1. Zanjeo de la línea principal de distribución principales, ramales, sub ramales y acometidas, parcelarias.
2. Instalación de tuberías de distribución principales, ramales, sub ramales y acometidas, parcelarias.
3. Construcción de zapatas y columnas en la línea de conducción.

V. INFORME TÉCNICO:

Se recomienda una vez más al Ing. Residente de PROSERCO, se implemente al menos 4 frentes de trabajo de por lo menos 40 personas cada uno, con el fin de agilizar la ejecución de los trabajos pendientes para poder finalizar en el tiempo de acuerdo a lo estipulado en el cronograma de trabajo que dicho se ha de paso no se está cumpliendo en el orden correspondiente.

Se recomienda para las tuberías de PVC, el uso de thinner, wype y lija para una correcta limpieza de las juntas de la tubería, lo que permitirá realizar buenas pegas.

Se recomienda cumplir con las profundidades de zanjeo, según sea el caso (paso de carreteras, caminos vecinales y orillas de carreteras).

VI. PROGRAMA DE TRABAJO:

Al momento la empresa presenta un avance físico del **39.81213189%** por lo que se le solicita al ingeniero residente que considere de urgencia la contratación de incrementar personal de campo, con el fin de lograr un avance sostenible del proyecto de acuerdo a lo estipulado en el cronograma de trabajo, el cual debe cumplirse de manera ordenada.

NEFTALI MORALES A.
Ingeniero Agrónomo
Colegiado No.3564

Alba Inés Ordóñez Pastor
Ingeniera Civil
Col. 12756



VII. AVANCE FÍSICO Y FINANCIERO DEL PROYECTO:

Actualmente el proyecto cuenta con un avance físico acumulado del **39.81213189%** y avance financiero acumulado de **39.18875806%**

VIII. CONDICIONES CLIMÁTICAS:

La región presenta un clima seco con un máximo de temperatura alcanzada de 24° centígrados.

Alba Inés Ordóñez Pastor
Ingeniera Civil
Col. 12756
Inga. Civil Alba Inés Ordóñez Pastor

Colaboradores en el seguimiento de los proyectos de la Dirección de
Infraestructura Productiva **DIPRODU-VIDER-MAGA**

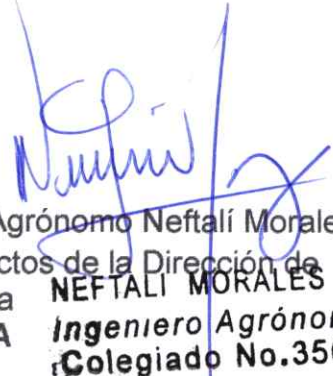
Ing. Agrónomo Neftalí Morales
NEFTALI MORALES A.
Ingeniero Agrónomo
Colegiado No.3564

FOTOGRAFÍAS INSTALACIÓN DE TUBERÍA EN ACOMETIDAS

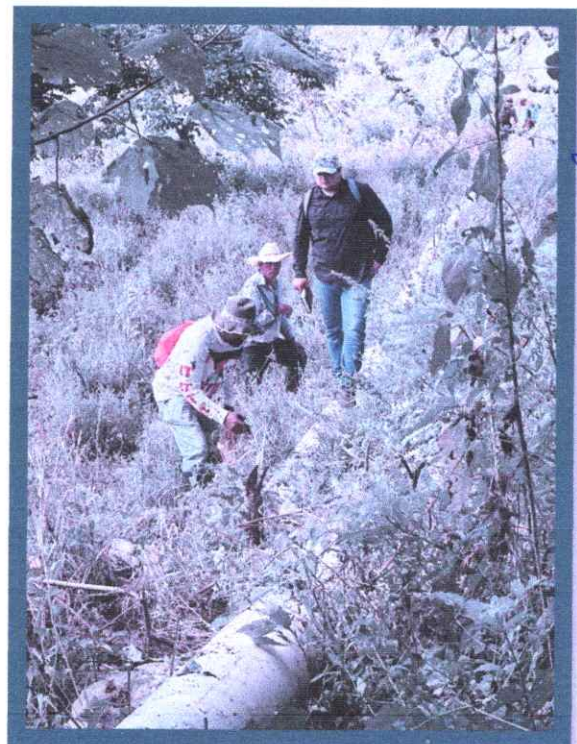
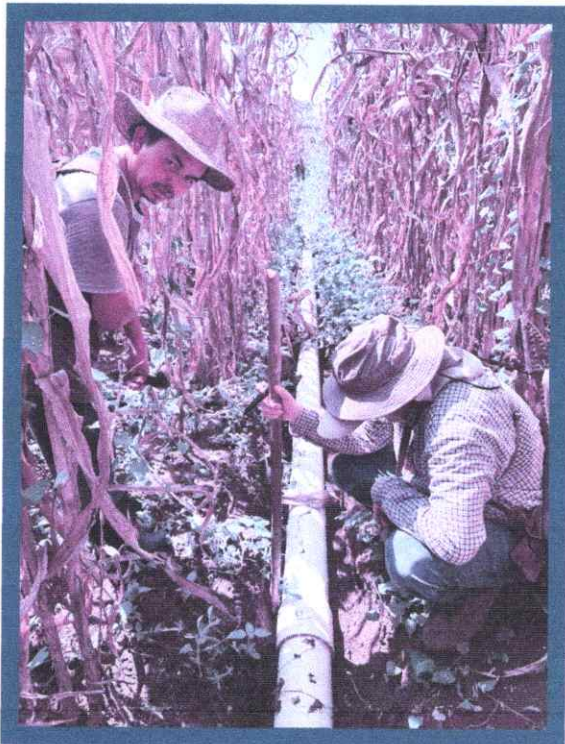
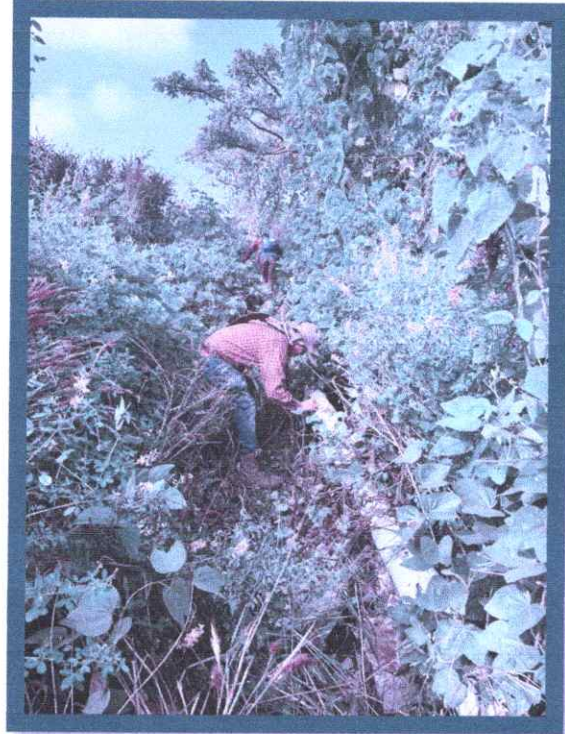

NEFTALI MORALES A.
Ingeniero Agrónomo
Colegiado No. 3564



Alba Inés Ordóñez Pastor
Ingeniera Civil
Col. 12756



CONSTRUCCIÓN DE COLUMNAS Y ZAPATAS

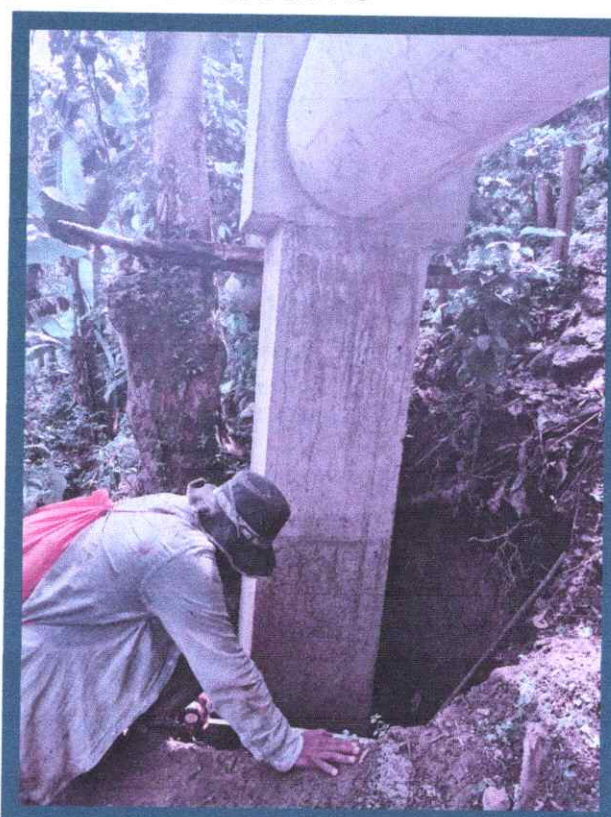
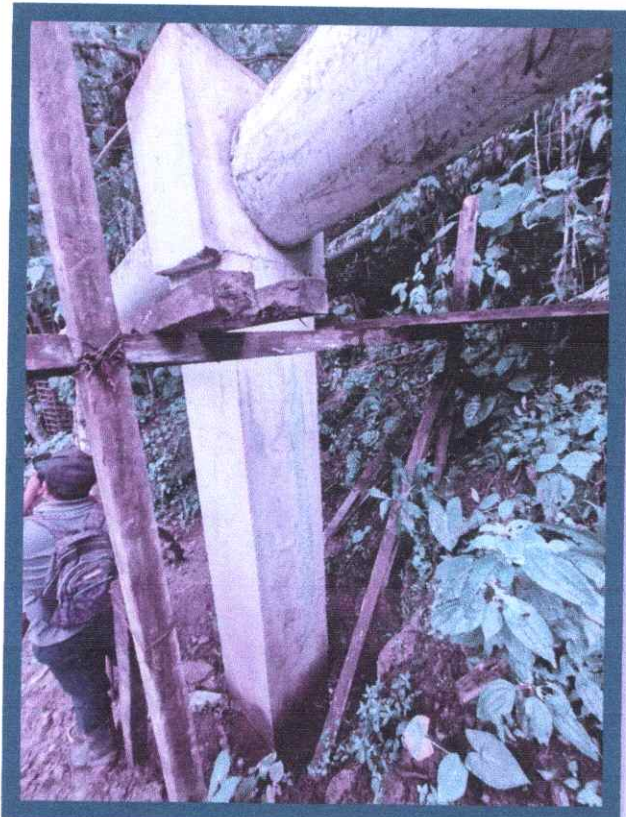

NEFTALI MORALES A.
Ingeniero Agrónomo
Colegiado No.3564

Alba Inés Ordóñez Pastor
Ingeniera Civil
Col. 12756